Bespaar op uw woonlasten met Zonnecoöperatie Dakenstroom!

Bekijk de webversie

Nieuwsbrief Casade

september 2020

Foto: RVFotoproducties Tilburg

De zomer zit erop en we gaan richting de herfst. Helaas is het coronavirus nog niet vertrokken. En dus ziet ook ons werk er nog steeds wat anders uit dan voorheen. Hoe onze medewerkers dat beleven leest u in deze nieuwsbrief. En daarnaast natuurlijk ook verhalen van en over u, onze huurders! Want samen met onze huurders gaan wij de toekomst in. Hoe we dat precies doen? Dat leest u in ons jaarverslag en kunt u zien in het filmpje over ons nieuwe ondernemingsplan. En lees vooral ook hoe u voordeel krijgt via Zonnecoöperatie Dakenstroom.

Veel kijk- en leesplezier en blijf gezond!

Voor, door en over huurders

Special ‘100 jaar Sweensstraat 41 t/m 59...vijf verhalen’

Naast woningen bouwen en verbouwen, moeten we soms ook woningen slopen. Hoewel we weten dat de bewoners er een beter huis voor terugkrijgen, voelt het altijd dubbel. Zeker als mensen er al heel lang wonen.

lees verder

Van lavet naar douche

De seniorenconsulenten van Casade komen bij onze huurders thuis. Samen kijken ze wat er nodig is om de huurder zo lang mogelijk zelfstandig te laten wonen. Collega Ingrid ging op bezoek bij de 89-jarige mevrouw Grootzwagers in Dongen.

lees verder

Besparen op uw woonlasten?

Wilt u besparen op uw woonlasten? En tegelijk meewerken aan een duurzamere wereld? Word dan lid van Zonnecoöperatie Dakenstroom en krijg korting op uw energiebelasting! In de brief die u begin september van ons ontving staat uw unieke code. Die heeft u nodig om lid te worden.

Op www.onzedakenstroom.nl leest u precies hoe het werkt én kunt u zich aanmelden. Let op: lidmaatschap gaat op volgorde van aanmelding, dus meld u snel aan!

Klankbordgroep Heuveleind Dongen

Wij vinden uw mening belangrijk! Ook bij nieuwe projecten. Daarom richten we bij nieuwbouwprojecten een klankbordgroep op waarin bewoners en omwonenden hun mening kunnen geven. Zo ook bij het project Heuveleind in Dongen.

lees verder

Wijkwerken in coronatijd – onze consulenten aan het woord

Consulenten bij Casade hebben veel persoonlijk contact met huurders in de wijk.
Toen begin maart Nederland werd getroffen door het coronavirus betekende dit een flinke aanpassing in de manier van werken voor de wijkmedewerkers.

lees verder

Zo houden we het samen veilig

Heeft u een afspraak met ons? Op kantoor of op een andere plek? Wij houden ons aan de volgende regels. U ook?

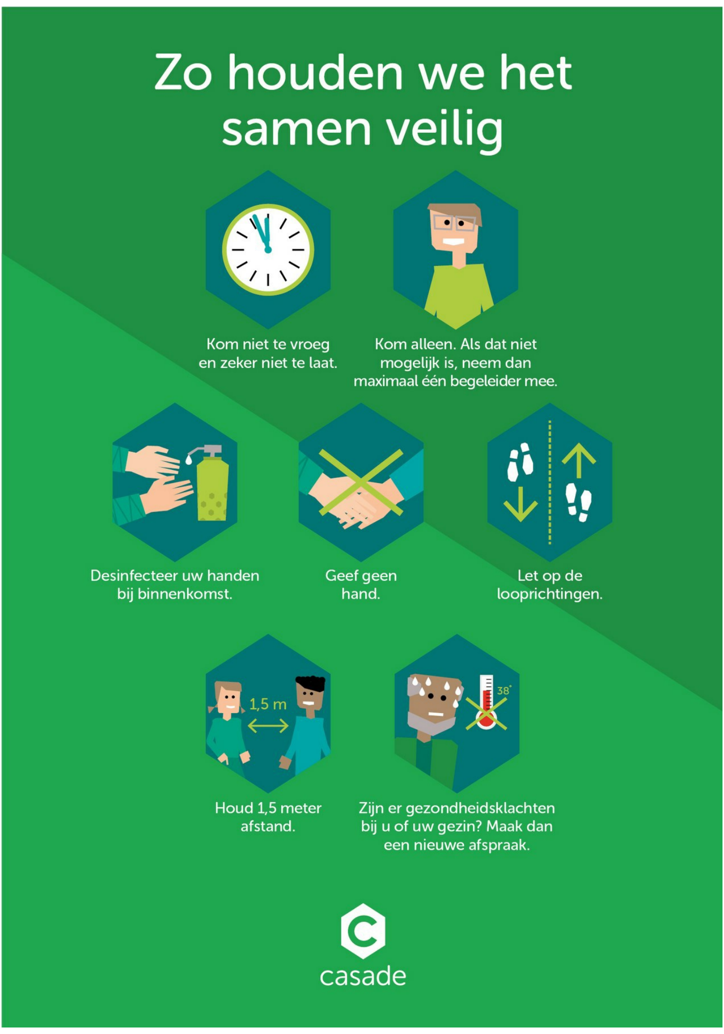

Zo houden we het samen veilig

Kom niet te vroeg en zeker niet te laat.

Kom alleen. Als dat niet mogelijk is, neem dan maximaal één begeleider mee.

Desinfecteer uw handen bij binnenkomst.

Geef geen hand.

Let op de looprichtingen.

Houd 1,5 meter afstand.

Zijn er gezondheidsklachten bij u of uw gezin? Maak dan een nieuwe afspraak.

Nieuws en tips

Duurzaam Dichtbij

Dat is wat u van ons mag verwachten.
Samen met medewerkers, huurders, de Maatschappelijke Adviesraad en de gemeenten in ons werkgebied hebben we onze koers bepaald. Die koers en onze ambities leest u in ons ondernemingsplan ‘Duurzaam dichtbij’ 2020-2024.
In deze video ziet u op welke manier wij werken en wat we belangrijk vinden:

Jaarverslag 2019

We maken onze woningen klaar voor de toekomst, zodat onze huurders beter, duurzamer en betaalbaar kunnen wonen. Daar doen we het voor.
Hoe deden we dat in 2019? Lees en bekijk wat huurders en medewerkers hierover vertellen in ons online jaarverslag 2019!

Samen met onze huurders de toekomst in

Geen Huurdersdag in 2020

Heel graag hadden we ook in 2020 een Casade Huurdersdag georganiseerd. Maar door de maatregelen rondom het coronavirus hebben wij besloten de huurdersdag op 10 oktober niet door te laten gaan.
Wij hopen in 2021 weer een huurdersdag te organiseren! Natuurlijk hoort u het van ons als we een nieuwe datum gepland hebben!

---

100 jaar kern Waalwijk

Ruim honderd jaar Casade in Waalwijk. Goed om daar bij stil te staan. Niet met pracht en praal, dat past niet bij ons. Wel met verhalen. Verhalen van mensen, verhalen over toen en over nu. Verhalen waaruit blijkt dat vroeger zeker niet alles beter was. Maar ook niet alles slechter.
Lees deze verhalen in de folder over 100 jaar kern Waalwijk.

Projecten

Dakenstroom

Woningverbetering

In het programma Dakenstroom vervangen we schuine daken door een duurzaam dak met zonnepanelen. We deden dat al bij 26 huizen in Dongen en Waspik. Tot eind dit jaar krijgen nog 'ns 159 huizen zo'n nieuw duurzaam dak.

Lees meer ⟶

Westwaard

Nieuwbouw

Door een grondruil met de gemeente Loon op Zand kunnen we negentien huurwoningen bouwen in Westwaard. Deze nieuwe woonbuurt ligt aan de westkant van Kaatsheuvel.

Lees meer ⟶

Kasteellaan

Nieuwbouw

We willen op de plek van voormalig basisschool Besoyen aan de Kasteellaan en de Burgemeester Verwielstraat in Waalwijk twee nieuwe woongebouwen realiseren met in totaal 75 huurappartementen.

Lees meer ⟶

Woningverbetering Rijnstraat 131 t/m 159

Woningverbetering

De vijftien appartementen aan de Rijnstraat in Dongen, nummer 131 t/m 159, zijn toe aan onderhoud. Dit is een mooi moment om de appartementen ook energiezuiniger en klaar voor de toekomst te maken.

Lees meer ⟶

Bloemenoordflats

Sloop en nieuwbouw

In Waalwijk slopen we de komende jaren zes flats aan de Valeriaanstraat, Esdoornstraat, het Larixplein en het Distelplein. Op die plek bouwen we 250 nieuwe appartementen.

Lees meer ⟶

Heuveleind

Sloop en nieuwbouw

De woongebouwen aan de Dunantstraat (huisnummers 62 t/m 96 en 110 t/m 144), Schweitzerstraat en Pasteurstraat en de seniorenwoningen aan de Schweitzerstraat en Planetenstraat 13 t/m 23 worden gesloopt. Op dezelfde locatie ontwikkelen we een nieuwbouwplan met een gevarieerd aanbod huurwoningen.

Lees meer ⟶

Amstelstraat, Lingestraat en IJsselstraat

Woningverbetering

De 37 woningen aan de Amstelstraat, Lingestraat en IJsselstraat in Dongen zijn toe aan onderhoud. Dit is een mooi moment om de woningen ook energiezuiniger en klaar voor de toekomst te maken.

Lees meer ⟶

Stuur een e-mail ⟶
Stel een vraag via Facebook ⟶
Stel een vraag via Twitter ⟶

Bel ons op maandag tot en met donderdag tussen 8.30 – 16.30 uur en op vrijdag tussen 8.30 – 12.00 uur
0800 55 222 22 (gratis)

Deze e-mail is verstuurd aan {{email}}.
Als u geen nieuwsbrief meer wilt ontvangen, kunt u zich hier afmelden.
U kunt ook uw gegevens inzien en wijzigen.
Voor een goede ontvangst voegt u info@casade.nl toe aan uw adresboek.